



**MINISTÉRIO DA EDUCAÇÃO**  
**Universidade Federal do Sul da Bahia**  
**Pró-Reitoria de Sustentabilidade e Integração Social**  
**Coordenação de Qualidade de Vida**

**ANEXO H – ORIENTAÇÕES GERAIS**

Edital Prosis nº 07/2019 – UFSB: Universidade Promotora de Saúde

**1. Relatório de Prestação de Contas**

Pedimos aos/as estudantes coordenadores/as se atentem às orientações abaixo para a construção do Relatório de Prestação de Contas, principalmente, no que diz respeito as notas fiscais anexadas:

- A credibilidade da digitalização se associa a autenticidade do documento, isto é, as notas devem estar livres de qualquer adulteração ou rasuras.
- Todas as notas devem estar devidamente assinadas pelos prestadores do serviço, acompanhadas do CPF dos mesmos e descrição detalhada do serviço prestado.
- Quando se tratar de empresas (pessoa jurídica) é indispensável o CNPJ da empresa e carimbo da mesma.

**A digitalização ou foto das notas fiscais devem estar nítidas, possibilitando visualização clara e fácil de todas as informações contidas na nota.**

**INSTRUÇÕES PARA DIGITALIZAÇÃO DAS NOTAS FISCAIS:**

- O documento digitalizado deve possuir o máximo de fidelidade ao representar o documento original.
- Para capturar a imagem, posicione o documento de modo que todas as informações estejam visíveis no arquivo digital.
- Após a finalização do Relatório de Prestação de Contas, confira o arquivo PDF, a fim de verificar a qualidade do arquivo digital. Lembrando que um bom arquivo digitalizado deve possuir fidelidade e autenticidade.
- Maus exemplos de digitalização e notas fiscais recebidas:

**Imagens borradas**



**Imagem ilegível**



**Nota sem assinatura e CPF do prestador do serviço**

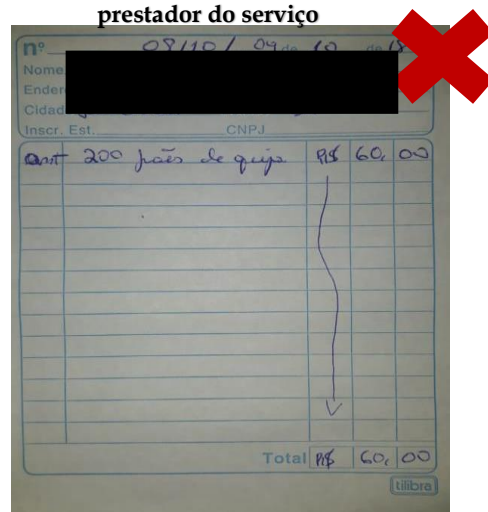



MINISTÉRIO DA EDUCAÇÃO  
Universidade Federal do Sul da Bahia  
Pró-Reitoria de Sustentabilidade e Integração Social  
Coordenação de Qualidade de Vida

## 2. Certificação

Sobre a certificação para a equipe executora, a carga horária emitida considerará a duração comprovada da proposta executada, sendo 3x maior do que a duração da atividade. Por exemplo: para propostas executadas em **turno único (4h)**, a equipe executora será certificada em **12h**; para propostas executadas em **dois turnos (8h)**, a equipe executora será certificada em **24h** e, assim, sucessivamente.

Atenciosamente,

Coordenação de Qualidade de Vida - CQV  
Pró-Reitoria de Sustentabilidade e Integração Social - PROSIS