

# **PROEX**

**Pró-Reitoria de Extensão  
e Cultura**



# Painel da Extensão da UFSB - 2021 -

**PROEX**  
Pró-Reitoria de Extensão  
e Cultura



## Extensionistas, 2021



**244**

Docentes



**967**

Discentes



**24**

Técnicos  
Adm.



**410**

Externos

---

**Total**  
**1.645**

# Participação de Docentes na Extensão - 2021

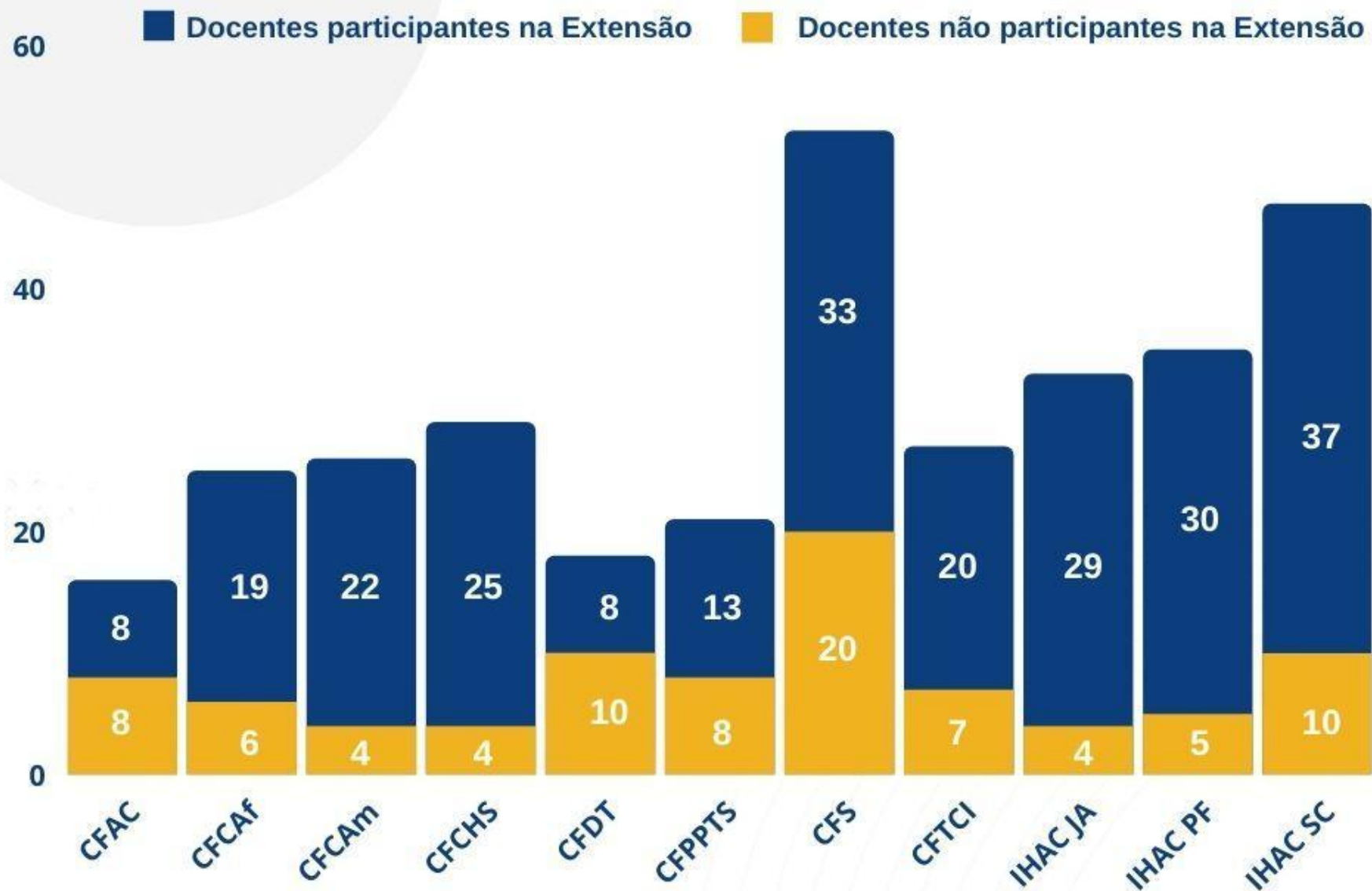

# Ações por Unidade Acadêmica - 2021

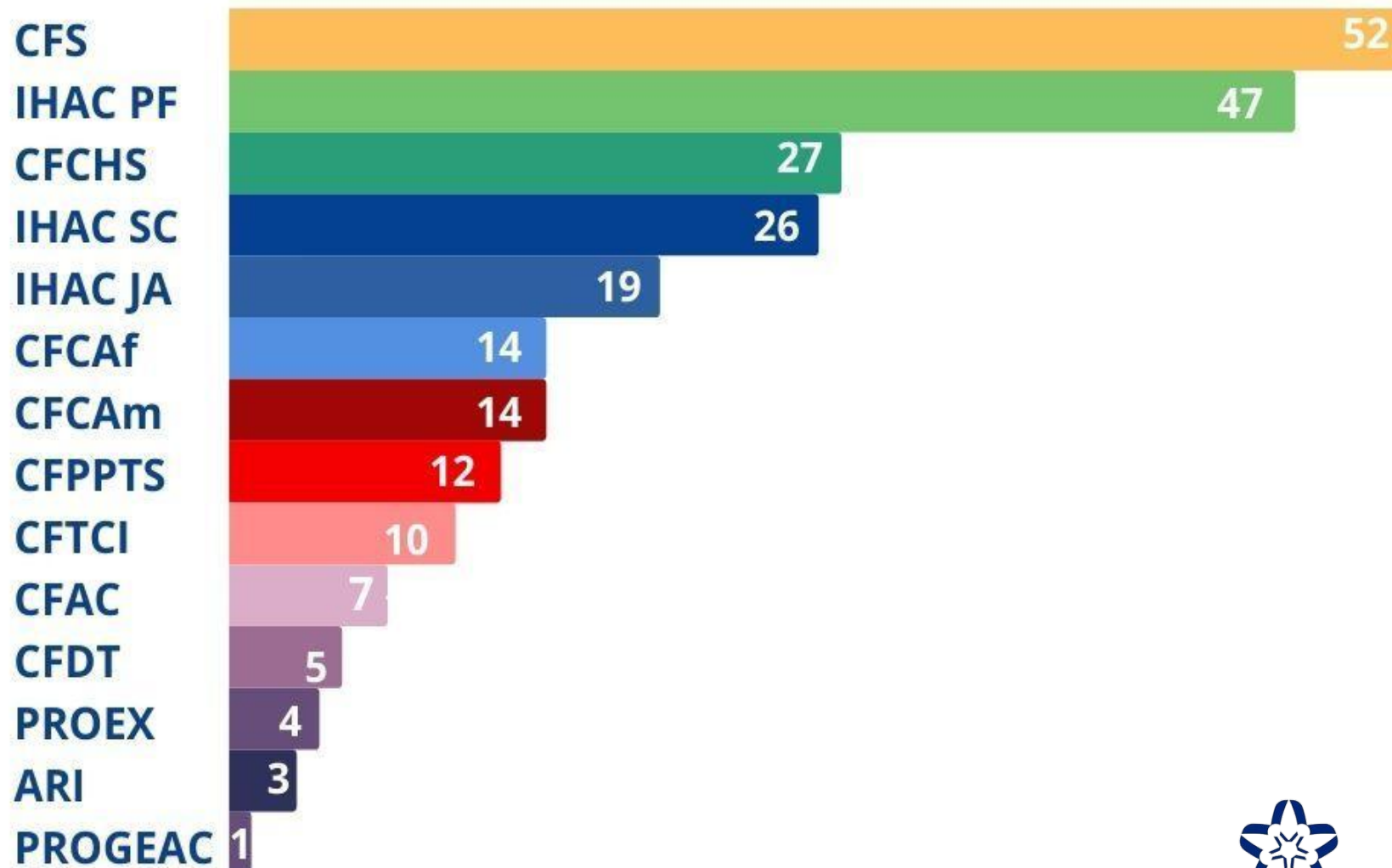

# Relação Ações de Extensão / N° de docentes nas Unid. Acadêmicas, 2021

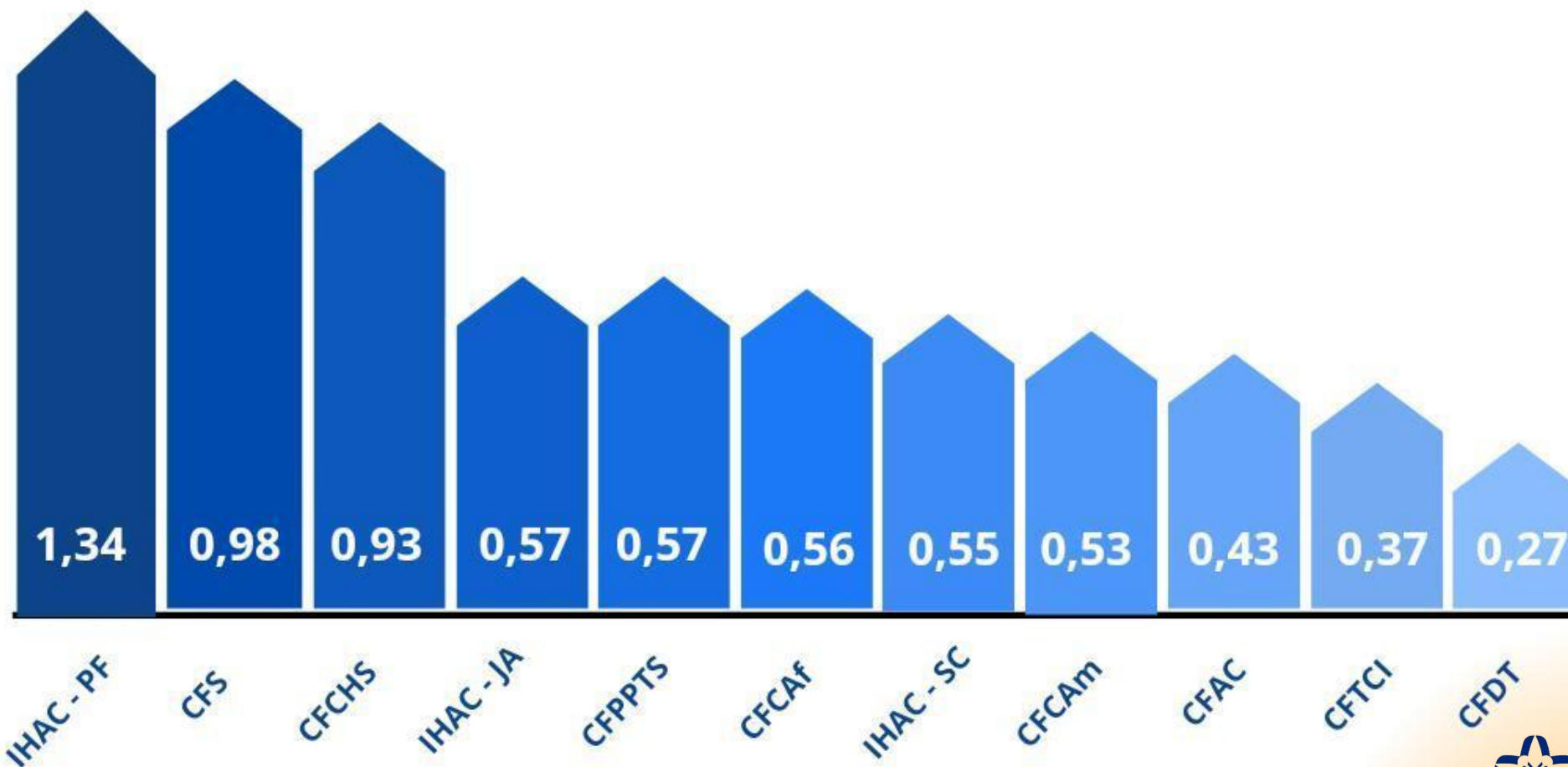

# Ações por modalidade - 2021



**PROEX**  
Pró-Reitoria de Extensão  
e Cultura



\* Ligas Acadêmicas são associações estudantis que na UFSB estão cadastradas como projetos de extensão

# Áreas temáticas da Extensão - 2021

---





● ● ●

## Público alcançado pelas atividades de Extensão - 2021 -

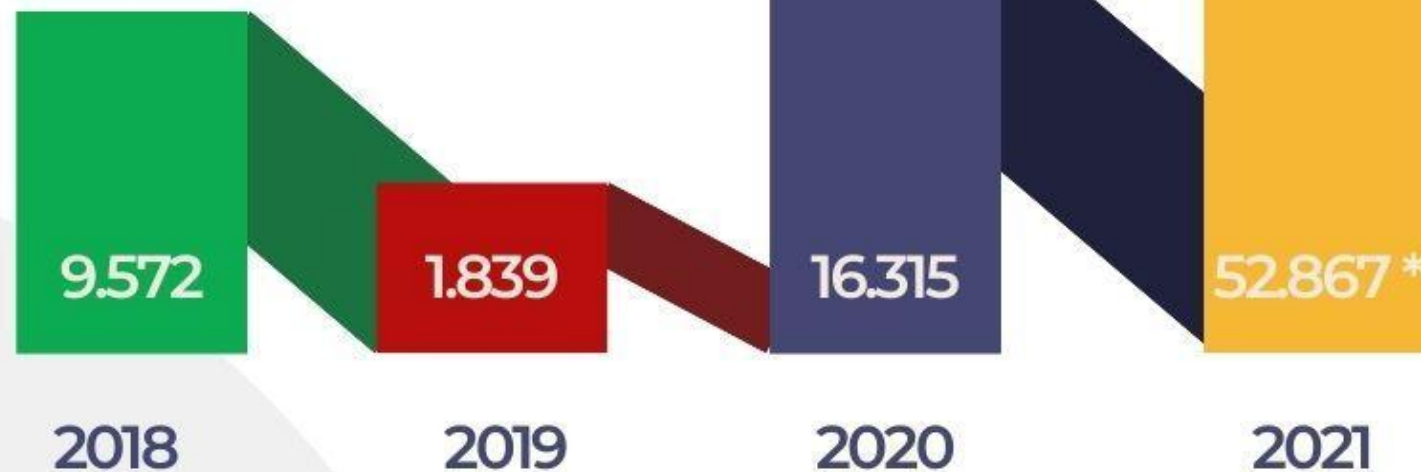

\*mudança de método de apuração foi um determinante do resultado

**PROEX**  
Pró-Reitoria de Extensão  
e Cultura





# Municípios de abrangência da UFSB alcançados - 2021-

**PROEX**  
Pró-Reitoria de Extensão  
e Cultura



# Ações dirigidas à Escola Pública

2021

Ações com a Escola Pública

44,2%



Outras Ações

55,8%



**PROEX**  
Pró-Reitoria de Extensão  
e Cultura



**AÇÕES COM A REDE CUNI**

**OUTRAS AÇÕES**



**Ações dirigidas à  
Rede CUNI - 2021**



# Objetivos de Desenvolvimento Sustentável (ODS) mais atendidos pelas ações de Extensão, 2021

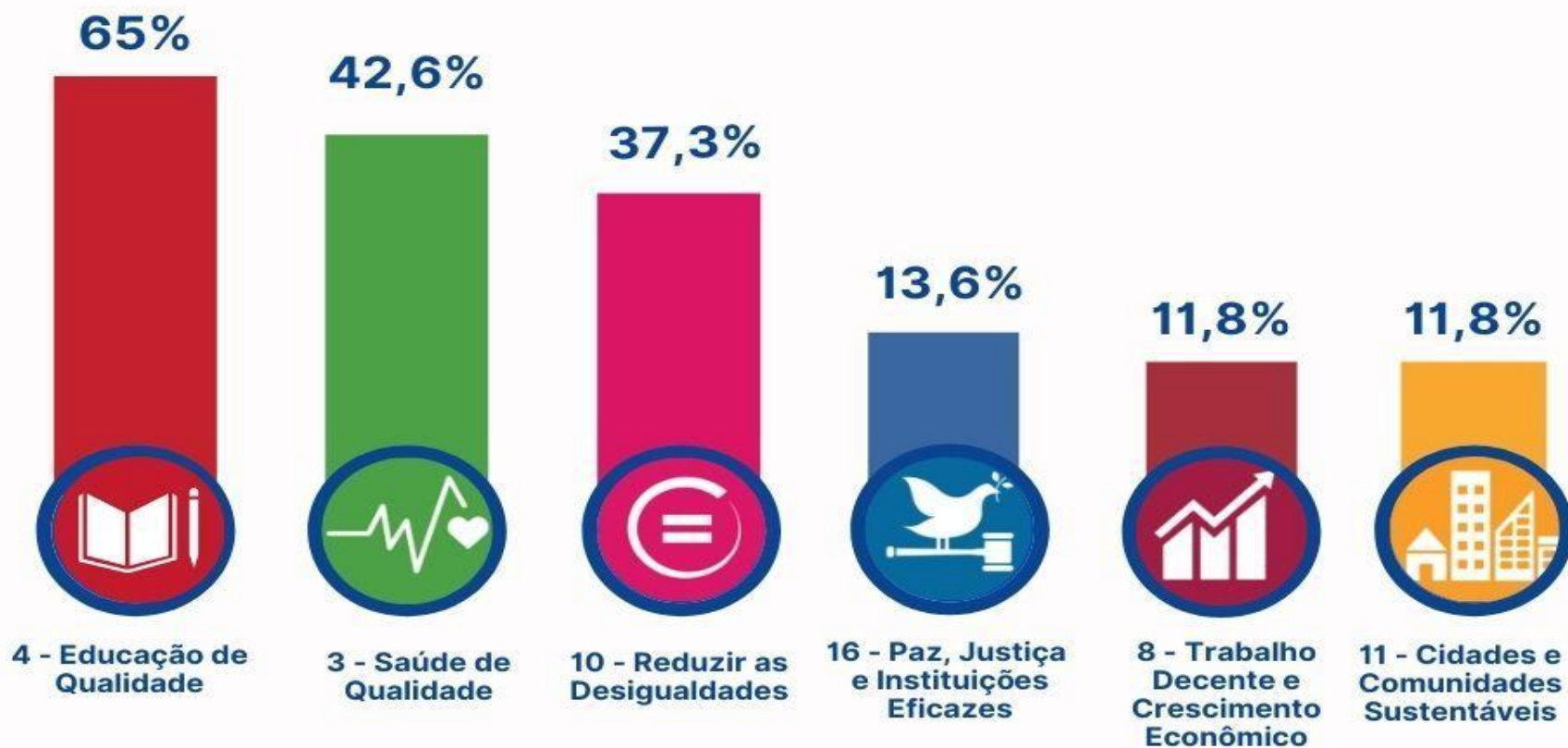



**Atividades  
direcionadas à  
Pandemia  
COVID 19**





**Ações de  
Extensão  
vinculadas  
à Pesquisa  
- 2021-**

---

# Equipe Técnica Responsável:

---

Coordenação de Planejamento e Avaliação da Extensão (Proex) - [planej.aval.proex@ufsb.edu.br](mailto:planej.aval.proex@ufsb.edu.br)

**Luana Campinho Rêgo** - Coordenadora de Planejamento e Avaliação da Extensão

**Ravena Cordeiro Moura** - Chefe da Seção de Apoio à Avaliação Institucional da Extensão

