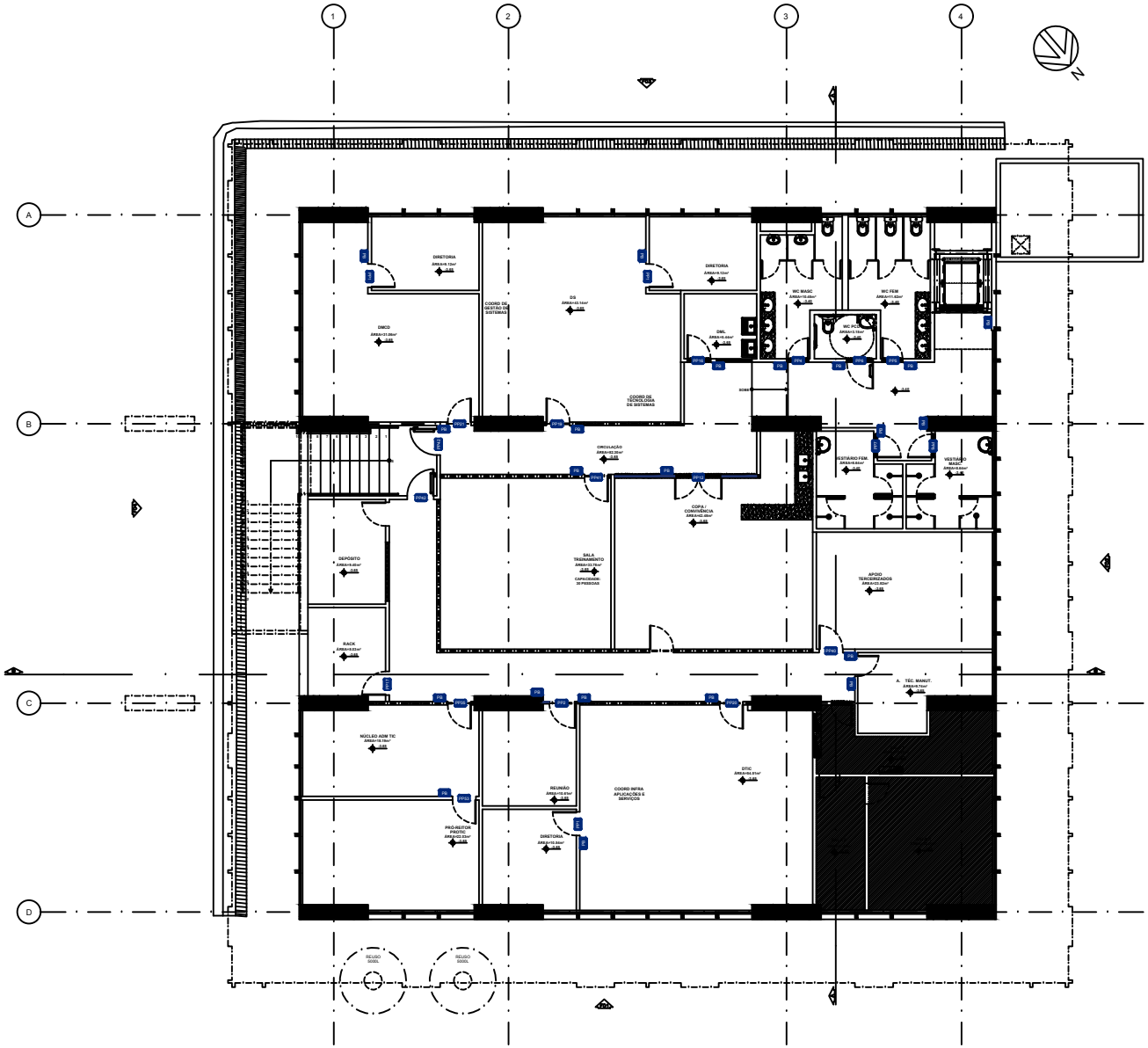

PLANTA BAIXA - PAVIMENTO 1
ESCALA: 1/50

QUADRO DE SINALIZAÇÃO							
REF	TIPO	TEXTO / AMBIENTE	ÁREA(m²)	REF	TIPO	TEXTO / AMBIENTE	ÁREA(m²)
PR1	PORTA	DIRETORIA	47	PR31	PORTA	CHAVE REITORIA	01
PR2	PORTA	REITORIA	56	PR32	PORTA	SALA CENTER	01
PR3	PORTA	SECRETARIA	03	PR33	PORTA	AUDITORIA INTERNA	01
PR4	PORTA	WC MASCULINO	05	PR34	PORTA	ACERVO(DIRS)	01
PR5	PORTA	WC FEMININO	05	PR35	PORTA	NÚCLEO ADM TIC	01
PR6	PORTA	WC PCD	05	PR36	PORTA	PROCURADORIA	01
PR7	PORTA	VESTIÁRIO FEMININO	01	PR37	PORTA	COORDENAÇÕES	01
PR8	PORTA	VESTIÁRIO MASCULINO	01	PR38	PORTA	SALA DO CONSELHO	02
PR9	PORTA	ARMÁRIO	00	PR39	PORTA	ASSESSORIA JURÍDICA	01
PR10	PORTA	ÁREA TÉCNICA	00	PR40	PORTA	ESTUDO ACESSIBILIDADES	01
PR11	PORTA	COPA	01	PR41	PORTA	SALA TREINAMENTO	01
PR12	PORTA	COPA / CONVIVÊNCIA	01	PR42	**PORTA**	**SAÍDA**	01
PR13	PORTA	PRÓ-REI	01	PR43	PORTA	GABINETE REITORIA	01
PR14	PORTA	DPO E DPG	01	PR44	PORTA	GABINETE VICE-REITOR	01
PR15	PORTA	PRÓ-AP	01	PR45	PORTA	CHAVE DE GABINETE	01
PR16	PORTA	SRA	01	PR46	PORTA	SECRETARIA EXECUTIVA	01
PR17	PORTA	ARQUIVO	01	PR47	PORTA	ACERVO PROA / ARQUIVO	01
PR18	PORTA	SUP	01	PR48	PORTA	ARQUIVO DE ESTUDO / ARQUIVO PERMANENTE	01
PR19	PORTA	SR	01	PR49	PORTA	ARQUIVO PRÓ-REITORIA	01
PR20	PORTA	DTIC	01	PR50	PORTA	PRÓ-REITOR DIR	01
PR21	PORTA	PROCD	01	PR51	PORTA	PRÓ-REITOR PROPA	01
PR22	PORTA	PROPPG	01	PR52	PORTA	PRÓ-REITOR PROPPG	01
PR23	PORTA	PROGEAC	01	PR53	PORTA	PRÓ-REITOR PROTIC	01
PR24	PORTA	ACS	01	PR54	PORTA	PRÓ-REITOR PROGES	01
PR25	PORTA	MR	01	PR55	PORTA	PRÓ-REITOR PROAP	01
PR26	PORTA	SRMU	01	PR56	PORTA	PRÓ-REITOR PROGEAC	01
PR27	PORTA	COPA	01	PR57	PORTA	COORD. CONTROLE INTERNO DE GESTÃO	01
PR28	PORTA	DIRPLAN	01	PR58	PORTA	COORD. PLANEJ. E GESTÃO	01
PR29	PORTA	LICITAÇÃO	01	PR59	PORTA	COORD. MANUTENÇÃO	01
PR30	PORTA	ASSESSORIA E ACOMPANHAMENTO	01	PR60	PORTA	TEATRO BRELLE	01
		PAINÉIS ADESIVADOS (ENCAIXADOS DE VIDRO)					

OBSERVAÇÕES:

- AS PLACAS REFERENTES A SAÍDA DE EMERGÊNCIA ENCONTRAM-SE NAS PRANCHAS DO PROJETO DE COMBATE A INCÊNDIO.

- TODAS AS PORTAS E VISORES DE VIDRO TERÃO INSTALADAS FAIXA HORIZONTAL DE SINALIZAÇÃO ACESSÍVEIS NA COR AZUL MARINHO, REF.: PANTONE, MATCHING SYSTEM 280 C (VER DETALHAMENTO E ESQUEMA).

REVISÃO	DATA	RESPONSÁVEL	TIPO E LINHA DE ALTERAÇÃO
—	—	—	—
—	—	—	—
—	—	—	—
—	—	—	—

Rua Dr.Gil Guerra, 650
Cep: 79.002-231
Campo Grande - MS
Tel: (67) 3321-3000
www.gpsengenharia.com.br

GPS ENGENHARIA LTDA

Rua Dom Aquino, 1530
Cep: 78.005-300
Cuiabá - MT
Tel: (65) 3027-3000
www.jcaengenharia.com.br

JCA ENGENHARIA

PROPA Pró-Reitoria de Planejamento e Administração

UFMS Universidade Federal de Mato Grosso do Sul

ENGENHEIRO RESPONSÁVEL: —
ARQUITETO RESPONSÁVEL: —
CREA: —
CAU: —

ÁREA DO PROJETO:
ÁREA CONSTRUÍDA:

ENDEREÇO: RUA RIOOLFO MARCIN, 200 - CENTRO	CIDADE: CAMPO GRANDE - MS
NOME DO DESENHO: PLANTA BAIXA - PAVIMENTO 1	
NOME DO ARQUIVO: 0419-R07-CV-PR-001-R0.DWG	ÁREA TÉCNICA: COMUNICAÇÃO VISUAL
PROJETO BÁSICO	
DATA: 02/19	DESENHISTA: NICOLAOS
ESCALA: 1:50	FOLHA: 1/365
RESPONSÁVEL TÉCNICO: PAULO RODRIGO J. DE SOUZA	CREA: 079.225.339-7