

01 FACHADA 03  
ESCALA: 1/80

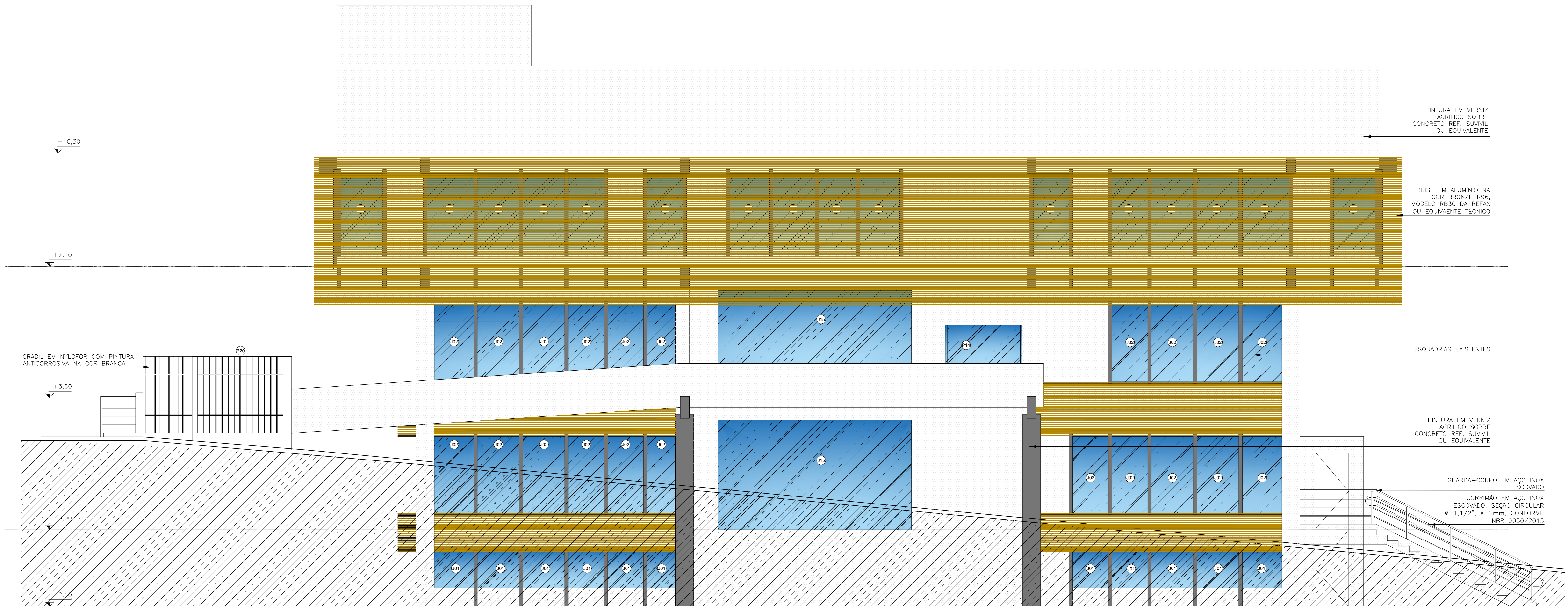

02 FACHADA 04  
ESCALA: 1/80

REVISÃO	DATA	RESPONSÁVEL	TIPO E LOCAL DA ALTERAÇÃO
1	10/05/2024	AND. ROGERIO V. DE SOUZA	REVISÃO DE DETALHAMENTO
2	10/05/2024	AND. ROGERIO V. DE SOUZA	REVISÃO DE DETALHAMENTO
3	10/05/2024	AND. ROGERIO V. DE SOUZA	REVISÃO DE DETALHAMENTO
4	10/05/2024	AND. ROGERIO V. DE SOUZA	REVISÃO DE DETALHAMENTO

Rua Pedro Bortol, 955  
Bairro do Centro  
Eduardo / Centro  
Tel: 800 531-3370  
gps@engenharia.com.br

**GPS**  
ENGENHARIA  
E ARQUITETURA

Rua Adam, Avenida Lima  
No. 214-A, Sala 310  
Centro da Bahia  
Bairro / Centro  
Tel: (71) 3684-0888  
jca@engenharia.com.br

**JCA**  
ENGENHARIA E ARQUITETURA

PROPA Pró-Reitoria de Planejamento e Administração  
DIRETORIA DE INFRAESTRUTURA  
COORDENADOR DE PROJETOS E OBRAS  
AUTOR DO PROJETO

PROJETO: UFSB-REIT-ARQ-PB-022-R1.DWG

DATA: 02/11/2023

RESPONSÁVEL TÉCNICO: AND. ROGERIO V. DE SOUZA

ÁREA TÉCNICA: ARQUITETURA

VERSÃO: R1

CAUSADA: CAU A29 399-7

TIPO: PROJETO BÁSICO

FOLHA: 022 / 033

SOLICITANTE: JCANATALIA